# Segmentare automaticamente una planimetria con l’IA

Posted on Luglio 30, 2026 by Smaheine

### Disponibile su

- **Archipad Web**
- **Android** *(stessi passaggi della versione Web)*

La segmentazione IA analizza automaticamente la Vostra planimetria per identificare i diversi locali. Una volta completata l’analisi, Archipad visualizza il numero di locali rilevati.

## Segmentare una planimetria

1. Aprite la planimetria da analizzare.
2. Cliccate su **Scopri**.
3. Attendete il completamento dell’analisi della planimetria.
4. Verificate i locali rilevati.
5. Cliccate su **Accetta** per conservare la segmentazione.

**1 2 Clicchi su « Scopri », verifichi i locali rilevati, poi clicchi su « Accetta »**

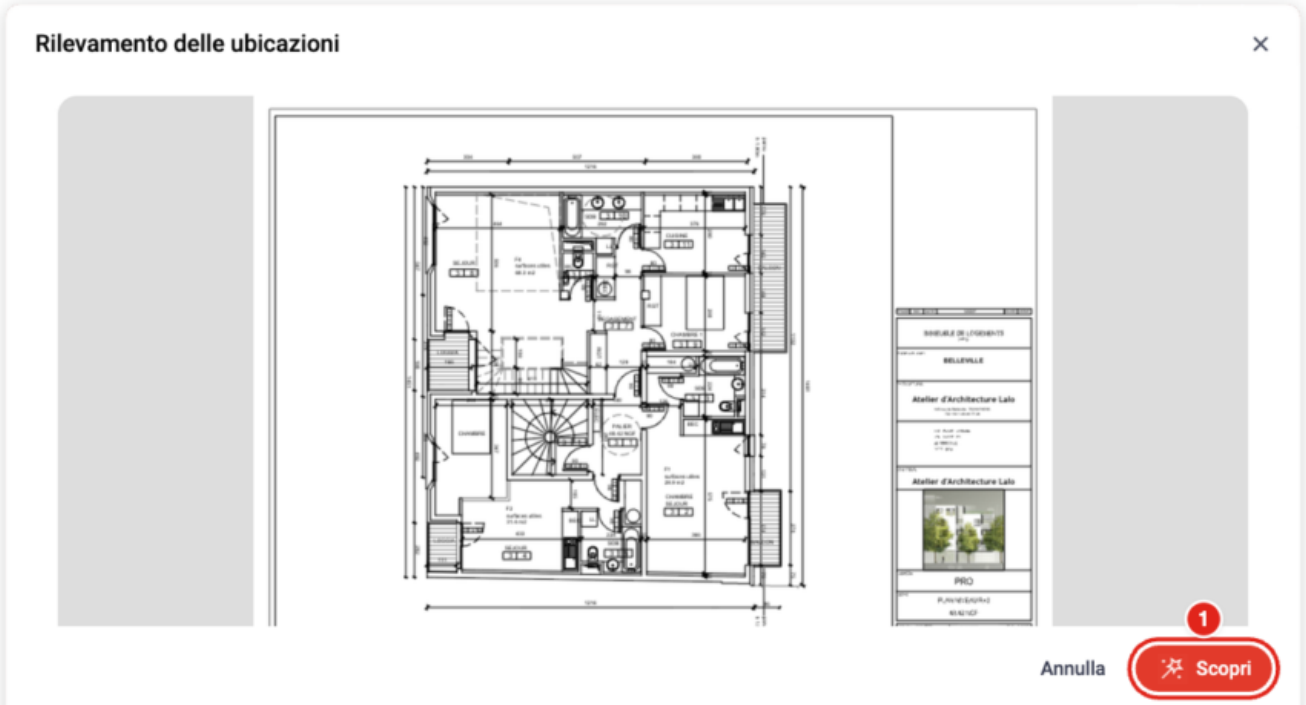


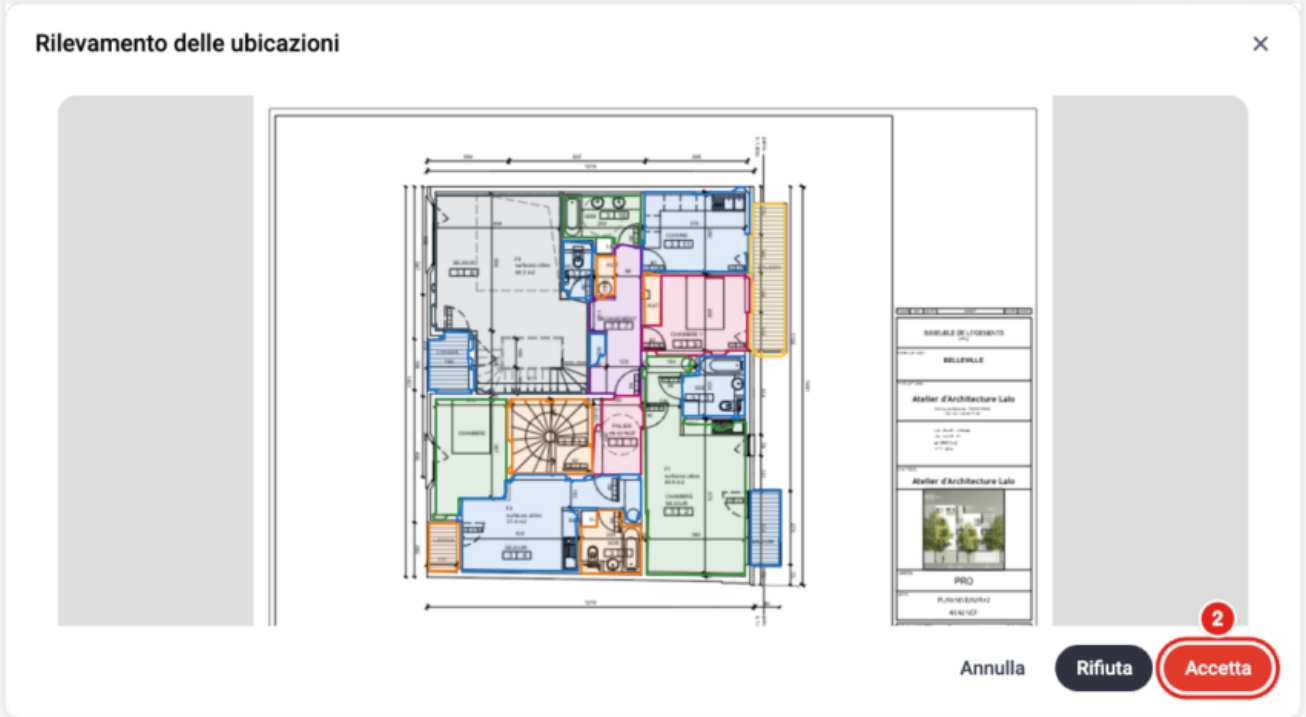

Una volta completata l’analisi, i locali riconosciuti appaiono come zone colorate sulla planimetria.

## Da sapere

La segmentazione IA rileva automaticamente la maggior parte dei locali. Se alcuni non vengono riconosciuti, potete rinominarli manualmente.

Potete inoltre modificare manualmente le Ubicazioni rilevate dalla segmentazione IA. Tuttavia, queste modifiche **non vengono conservate nell’Elenco delle Ubicazioni**.